

第55回一橋祭

模擬店企画

当日の手引き

一橋祭運営委員会

目次

キャンパスマップ.....	4
第1章 企画準備に関して	
準備日の概要.....	6
テント・備品受け渡しについて.....	7
テント組み立て方法について.....	9
準備終了後の手順について.....	10
第2章 一橋祭期間中に関して	
初日・中日の概要.....	12
ガス器具について.....	13
ごみ処理について.....	14
水道利用について.....	17
エコ容器追加販売.....	18
衛生管理について.....	19
片付けチェックについて.....	20
第3章 片付けに関して	
最終日・片付け日の概要.....	22
ガス器具返却について.....	23
備品返却について.....	23
テント片付け方法.....	24
第4章 各種注意事項	
一橋祭に関する注意事項.....	26
人権および多様性の保護、政治・宗教活動について.....	28
迷惑・粗暴・セクハラ行為について.....	29
その他の注意事項.....	30
注意事項違反への措置.....	30
模擬店企画一覧.....	31

キャンパスマップ





第1章

企画準備に関して

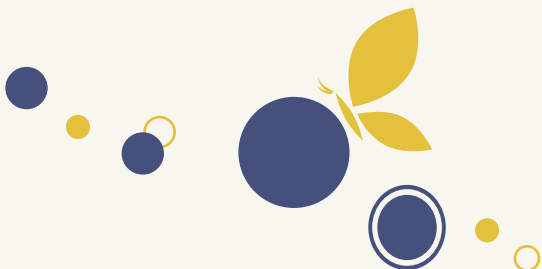
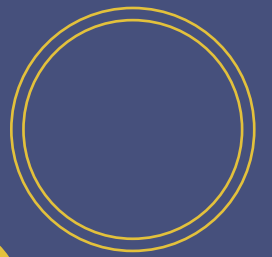

準備日の概要

1 テント受け取り

場所：西プラザ横

時間：_____

持ち物：最終確認書・軍手

・基本、2団体で1張を共有していただきます。

※企画IDが偶数団体のみ受け取りにお越しく下さい。

・テントの設営の手順については [p.9](#) を参照してください。

2 備品受け取り

場所：_____

時間：_____

持ち物：最終確認書・軍手

お渡しするもの：机・椅子など

※一度に全ての備品が受け取れるように必ず複数人でお越しく下さい。

3 ガス器具・一括購入品受け取り

場所：法人本部棟前

時間：_____

持ち物：最終確認書・軍手

お渡しするもの：レンタルガス器具・ガスボンベ・地面汚れ防止シート・
一括購入品・調理用水・食用油・断熱板・衛生管理物品・アレルギー表示・
一橋祭くじ券・くじ券マニュアル

4 準備

・準備日はガス器具の使用は禁止です。

・地面汚れ防止シートを必ずガス器具を使用する机の下に敷いてください。

5 テント足たたみ

・必ずテントの足をたたんでからお帰りください。

・テント内に貴重品などは残さないようにお願いします。

テント・備品受け渡しについて

- 各備品の貸し出しに際し、必ず「最終確認書」をお持ちいただき、最終確認書に記載された時間を遵守してください。お持ちでない場合、もしくは記載時間外に受け取りに来られた場合、貸し出しができない場合があります。
- 各備品の貸し出しに際し、一度に備品を運搬しきれるように、できるだけ多くの人数でお越しください。
- 備品の破損・損傷・紛失した場合には、故意・過失を問わず弁償していただく場合があります。なお、備品に初期不良が見られた場合、一橋祭準備日 11/21(木)23:59までに模擬店企画公式 LINE までお知らせください。期限を過ぎてからの初期不良の申請は認められません。
- 金属机・折り畳み机は、がたつきがなく水平になるように足の高さを調節してください。

お渡しするもの	場所	必要なもの
テント	西プラザ前	最終確認書・軍手 ※1つのテントを2つの団体で共有している場合は、企画IDが偶数の団体がお越しください。
机・椅子	保健センター前 図書館横 (最終確認書に記載)	最終確認書・軍手
ガス器具 一括購入品	法人本部棟前	最終確認書・軍手
その他備品	最終確認書に記載	最終確認書・軍手 (必要に応じて)

● テント受け渡しについて

- テントの受け渡しは原則として企画IDが偶数の団体がお越しください。
- 引き渡しは最終確認書に記載されている時間・場所を遵守してください。記載時間外・記載場所以外に受け取りに来られますと、貸し出しを行うことができません。
- 弊会であらかじめ養生テープで線を引いておきます。テントはその線の中に設営してください。
- テントの部品を結んでいる紐は、骨組みに結び付けて片付けまで紛失しないようにお願いします。天幕やテントの足の袋は、テント後方にまとめておき、同様に紛失しないようにお願いします。
- 一部他の施設より借用しているテントがあるため、そのテントは天幕の施設名の記載されている方を後ろ向きにするようにご配慮をお願いします。

〇〇 ガス器具・一括購入品受け渡しについて

場所	法人本部棟前
時間	_____ (最終確認書に記載)
受け渡しするもの	レンタルガス器具・ガスボンベ・地面汚れ防止シート・吸油シート・一括購入品・調理用水・食用油・断熱板・衛生管理物品・アレルギー表示・一橋祭くじ券・くじ券マニュアル
持ち物	最終確認書

- 一度に全てのものを受け取れるように複数人でお越しくください。
- 歩きやすい恰好でお越しくください。
- ガスボンベやガス器具はそれぞれ二人以上で持ち運ぶ必要があります。持ち運ぶ際には衛生管理物品内の軍手を使用してください。
- 準備日 (11/21(木)) のガス器具の使用は禁止です。

一括受け渡しチェックリスト

<input type="checkbox"/> レンタルガス器具	<input type="checkbox"/> ガスボンベ	<input type="checkbox"/> クーラーボックス
<input type="checkbox"/> 地面汚れ防止シート	<input type="checkbox"/> 吸油シート	<input type="checkbox"/> 一括購入品
<input type="checkbox"/> 調理用水	<input type="checkbox"/> 食用油	<input type="checkbox"/> 断熱板
<input type="checkbox"/> 衛生管理物品	<input type="checkbox"/> アレルギー表示	<input type="checkbox"/> 一橋祭くじ券
<input type="checkbox"/> くじ券マニュアル		

衛生管理物品について

消毒液・ウェットティッシュ・ビニール手袋・バケツ・ざる・ポリタンク

上記のものを一括受け渡して配布し、**最終日 15:30～17:30 に集積センターで回収いたします。**ポリタンクには水を入れて、一時的な手洗いや器具の予洗いを行ってください。ポリタンクによる洗浄は完全なものではないため、**調理前の手洗い・使用前の調理器具の洗浄は石鹸・洗剤を用いて水道で行ってください。**ウェットティッシュやビニール手袋がなくなった場合、追加の配布が可能ですので集積センターまでお越しくください。

※石鹸・洗剤等は用意していませんので各団体でお持ちください。

地面汚れ防止シート・吸油シートについて

ガス器具を使う団体には地面汚れ防止シートを、フライヤー・焼き鳥機使用団体には吸油シートを配ります。

シートを地面に敷き、その上にガス器具や机椅子を置いてください。吸油シートは地面汚れ防止シートの上、ガス器具の真下に配置してください。

断熱板について

ガス器具を使用する団体のうち、折り畳み机の上にガス器具を載せる団体については断熱板を配布いたします。**机の高さを調整した上でガス器具が断熱板の上からはみ出さないように配置してください。**

テント組み立て方法について

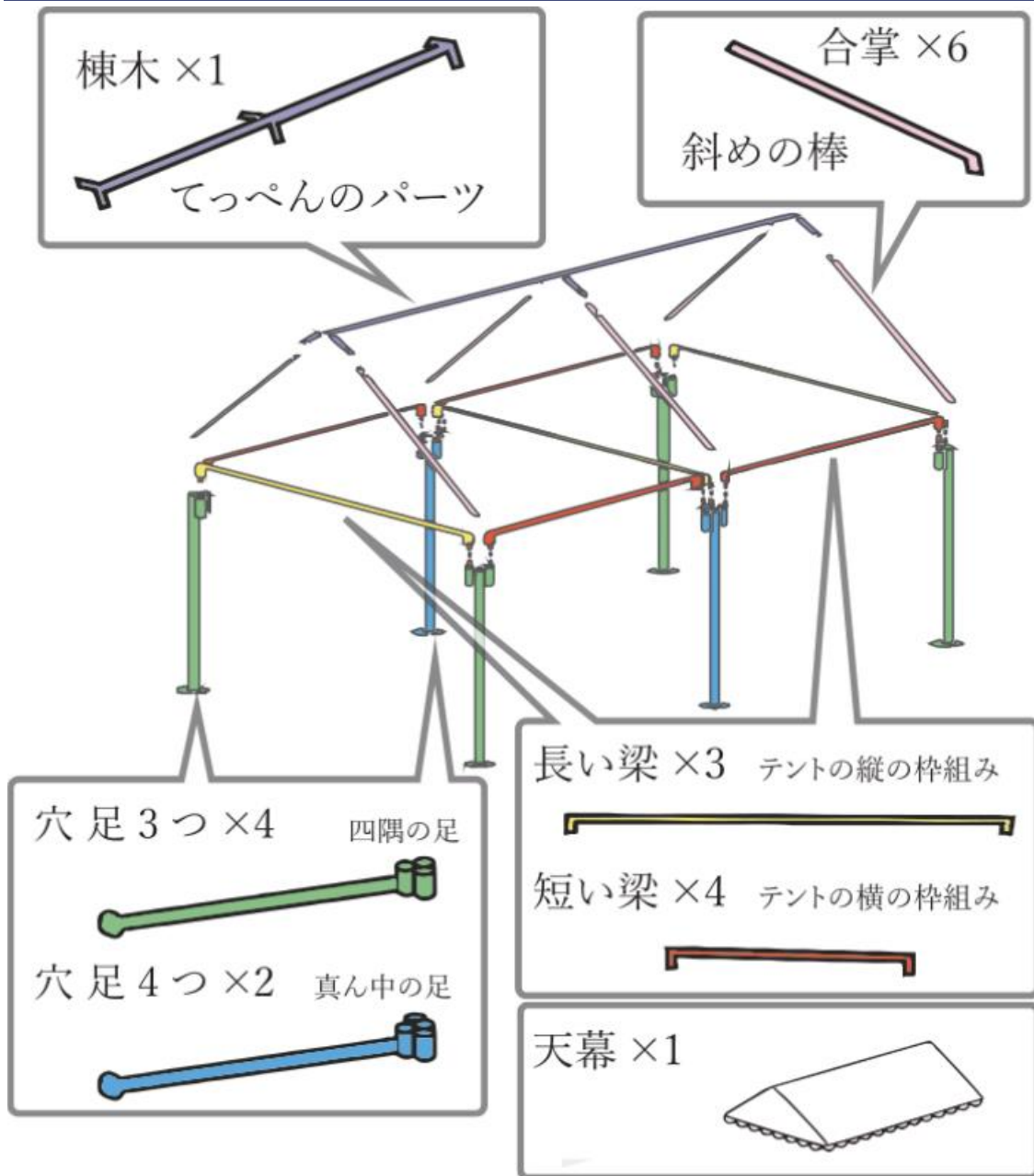

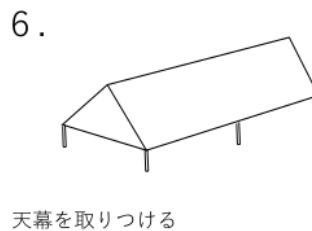
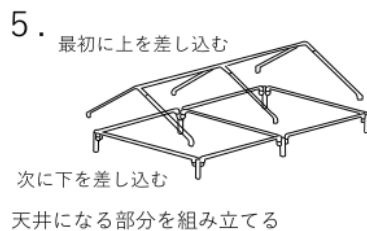
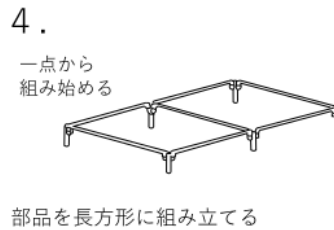
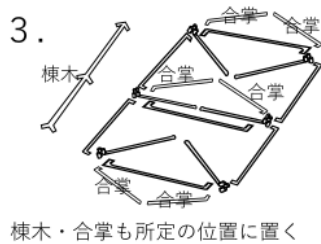
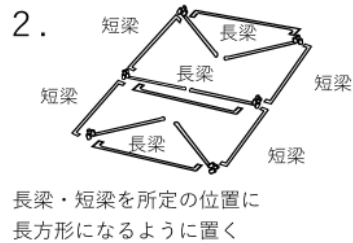
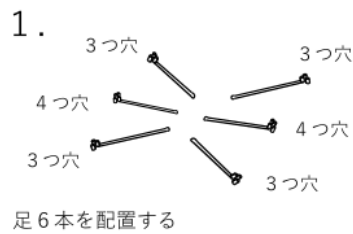

注意事項

- テントを立てる際、テントの足を引きずらないでください。
- 立ち上げたのち、四隅の足にはテントおもりまたは赤いポリタンクを設置してください。
- ポリタンクをおもりとして使用する場合はテントの脚にポリタンクについているロープを巻きつけて固定してください。

準備終了後の手順について

- テント準備終了後は倒壊防止のためテントの足を必ずたたんでください。その際、筋交いを外してからたたむようにしてください。
- テント内に貴重品、未開封の油と飲料水を除く食材等を放置しないでください。
- 準備終了は委員に報告する必要はございません。



第2章

一橋祭期間中に関して

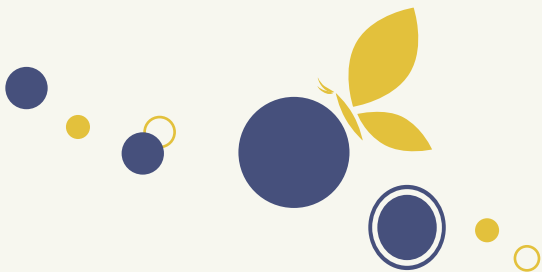
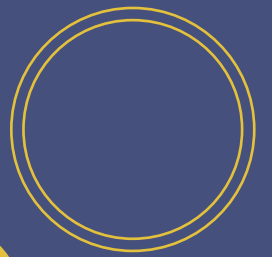

初日・中日の概要

テント立て・営業準備

- ・ 必ずマーカーのついている決められた位置に立てるようにしてください。
※テントを立てるには6人が必要です。
- ・ ガス器具を使う団体はチャッカマンを持参してください。
※初日に消防署の方による巡回があります。巡回が終わるまで点火しないでください。中日以降にはありませんので、着火の際に巡回を待つ必要はありません。

10:00

営業開始

- ・ ビニール手袋の着用など衛生管理事項に十分に留意した上で調理にあってください。違反すると企画停止になる可能性もあります。
- ・ 委員がテントの中に入って巡回を行いますので、ご協力ください。
- ・

○ごみ回収係

最終確認書に記載されております回収時間の10分前までに3人以上で集積センターまでお越しください。

17:00

営業終了・片付け開始

- ・ 未開封の水・油を除く食材（調味料を含む）や調理済みの食品は必ず毎日持ち帰るようにしてください。
- ・ 調理器具は企画終了後には洗い、委員会からのレンタル品以外は必ず持ち帰るようにしてください。
- ・ 担当区画内は毎日清掃してください。また、模擬店で出たごみは分別し、集積センターに18:00までにお持ちください。

片付けチェック

- ・ 委員による片付けチェックがあります。許可が出てからテントを畳むようにしてください。
- ・ 必ずテントの脚をたたんでからお帰りください。また、テント内に貴重品等は残さないようにお願いします。

ガス器具について

● ○ ガス器具の注意

ガス器具は以下の事項に注意しながら使用してください。

- ガス器具の周りに可燃物がないか
- すずが発生していないか
- ガス漏れの匂いがしていないか
- オレンジ色の炎が上がっていないか
- 断熱板の上に器具が載っているか（金属机の場合には不要）申請されていない食材を持ち込んでいないか。食材が適切に管理されているか。

※これらは危険な使用をしているサインなので適宜確認してください。

- 大きな揺れが発生した場合はすぐにガスの元栓を閉めてください。
- 何かトラブルがあった場合にはお近くの委員までお声がけください。
- 付属品の紛失にもお気を付けてください。

● ○ ガスボンベ使用手順

- ①ガスボンベは器具に近すぎない安定する場所に設置する。ホース同士が重ならないように、ホースも机などにスズランテープで固定する。【左の写真】
- ②ホースを圧力調整器・ガス器具の口に差し込んでクリップで固定する。【右の写真】
- ③栓を開き、ガスボンベのバルブを限界まで開いた後に少しだけ反対にひねる。

以上の手順でガス器具にガスが流れるようになります。チャッカマンなどを使用してガス器具に点火してください。

長時間ガス器具を使用しない場合などは必ず元栓を閉めるように注意してください。



ボヤ発生時の対応について

ボヤが発生した場合、ガス栓を閉められる場合は急いで閉めてください。その後、発火物を避け、近くの委員に報告してください。小火であれば、近くの消火器によって消火を行い、近くの委員にご報告ください。水をかける行為は器具や品目によっては事態を悪化させる可能性がありますのでおやめください。

ごみ処理について

- 準備日および各日開催時間前に弊会よりごみ袋を配布します。**団体で出たごみはごみ袋に分別して回収し（以下のごみの分別表参照）、集積センターまでお持ちください。**
- 最終日（11/24(日)）15:30～17:30 に断熱板・地面汚れ防止シート・吸油シートと衛生管理物品の回収を集積センターにて行います。
- 11月22日(金)～24日(日)の間に出た一橋祭関連のごみは、キャンパス内の封鎖されたごみ箱および常設ごみ処理場には絶対に捨てないでください。
- ごみ袋が足りなくなりましたら、集積センターにて新しいごみ袋をお渡しします。

分別の種類	具体例	処理方法
燃えるごみ	紙類、布類、リ・リパック®の剥がしたフィルムなど	配布されたごみ箱へ。
生ごみ	おもに食品から出るごみ	燃えるごみとは分けてごみ袋へ。 水分は切ってください。
割り箸・竹串	割り箸、焼き鳥の串、木製スプーンなど	燃えるごみとは分けてごみ袋へ。
燃えないごみ	廃プラスチック類、発泡スチロール類、ビニール袋、ペットボトルのラベルなど	配布されたごみ袋へ。
ペットボトル	ペットボトル 中身：生ごみ キャップ：ペットボトルキャップ ラベル：燃えないごみ	それぞれ配布されたごみ袋へ。
空き缶	スチール缶、アルミ缶、缶詰のふた	配布されたごみ箱へ。
空きビン	ビン	直接集積センターに持ってくる。
危険物・金属類・乾電池など	釘、針金、乾電池、蛍光灯など	それぞれまとめておき、集積センターへ。（乾電池・蛍光灯は危険物として処理するので、必ず分けてください。）
古紙類	段ボール、新聞紙、ビラ、牛乳パック	段ボールは金属類を外し、ひもで

第2章 一橋祭期間中に関して

	など	縛ってまとめておき、集積センターへ。
エコ容器	リ・リパック®など	リ・リパック®はフィルムを燃えるごみのごみ袋へ、容器を別のごみ袋へ入れてください。

ごみの分別の諸注意

- 生ごみは水を切り、小袋に入れて中身が出ないようにした上で、分けて処理してください。
- 発泡スチロール類は基本的に不燃物です。
- ペンキのついたものはすべて不燃物です。
- 装飾物などは解体し、分別して集積センターへお持ちください。

●○ ごみ回収係

ごみ回収係とは、構内の屋内外のごみ箱を回り、いっぱいになったごみ袋を回収していただく仕事です。

仕事内容

① 集積センターに集合

最終確認書に記載されております回収時間の10分前までに3人以上でお越しください。

回収するごみ箱を委員より指示されます。

ビニール手袋、回収係マニュアル、ごみ袋（担当が屋内ごみ箱の場合）を渡されるので、それを持って指示されたごみ箱に向かってください。

② ごみ回収

屋外ごみ箱：指定されたごみ箱でいっぱいになったごみ袋を回収します（各ごみ箱に委員がいるのでその指示に従ってください）。

屋内ごみ箱：半分以上ごみの溜まったごみ袋のみ回収します。回収したごみ箱には替えの新しいごみ袋を取り付けてください。

③ 集積センターに戻る

回収した袋を委員に渡してください。その際マニュアル、ビニール手袋、余ったごみ袋（屋内のみ）も委員に渡してください。

●○ 廃油回収

食用油は 3 日間を通しての利用ができません。フライヤーを使用する団体には中日の朝に一斗缶を、焼き鳥機を使用する団体には初日の朝にバケツを配布いたします。また集積センターに台車を用意しておりますので、一斗缶やバケツを運ぶ際にご利用ください。

フライヤー使用団体の皆さま

- 中日で一度、油が冷めたのを確認してから配布された一斗缶に入れてください。その時点で八分目に達してしまったら、中日の 17:00~18:00 に集積センターへお越しください。最終日の朝に新しい一斗缶を配布いたします
- 集積センターでの廃油の受付時間は、中日は 17:00~18:00、最終日は 16:00~18:00 となっております。基本的に開催時間中の回収は行いません。

焼き鳥機使用団体の皆さま

焼き鳥機の水溜めに油がたまったらバケツに注ぎ、集積センターまでお持ちください。
※出る油が少量の場合は、しっかりとキッチンペーパーで拭き取ってください。

●○ 集積センター

集積センターの受付時間は以下の通りです。受付時間を過ぎてから出たごみは翌日にお持ちください。キャンパス内の封鎖されたごみ箱および常設ごみ処理場には絶対に捨てないでください。集積センターの場所は、キャンパスマップ (p.4) を参照してください。

日時	受付時間	注意事項
11/21(木) 一橋祭準備日	なし	準備日は回収を行いません。 企画準備で出たごみは、一橋祭期間中に集積センターまでお持ちください。
11/22(金)~24(日) 一橋祭開催日	10:00~18:00 (最終日は 10:00~19:00)	ごみは分別して集積センターまでお持ちください。分別されていないものはその場で分別していただきます。 最終日の一橋祭終了後 (16:00~) は集積センターが大変混み合います。片付けの際に出たごみはこまめに集積センターまでお持ちください。 初日、中日の 18:00 以降に出たごみは翌日にお持ちください。

水道利用について

●○ 水道利用のルール

- 弊会が貸し出したガス器具は、業者が改めて洗浄するため返却時に洗浄する必要はありません。スムーズな回収にご協力ください。
- 油類は直接水道に流さないでください。フライパンなどについている油はキッチンペーパーなどであらかじめ拭き取ってから水道をご利用ください。
- 生ごみや生地などを水道に流すと詰まりの原因になりますので、絶対にそのまま流さず、各水道に設置してあります生ごみ・生地を捨てる用のバケツをご利用ください。
- 水道は多くの団体が利用しますので、調理器具などを放置せず譲り合ってご利用ください。

各水道に置いてあるもの（ご自由にお使いください。）

- 洗剤/たわし（スポンジ）
- キッチンペーパー（詰まりを防ぐため、生地や油を事前に拭き取ってください。）
- バケツ（生ごみは直接流さずに、バケツに捨ててから洗ってください。）

●○ 水道利用分散のお願い

片付け時間帯（16:00～18:00 ごろ）の水道の混雑解消のため、各模擬店団体の皆さまは以下の地図に従って、水道の利用分散をお願いいたします。

特に片付け時間は、自分の模擬店が該当する水道④～⑥をご利用してください。ただし、水道のある場所には、水道利用以外での目的での立ち入りを禁止している区域もありますのでご注意ください。

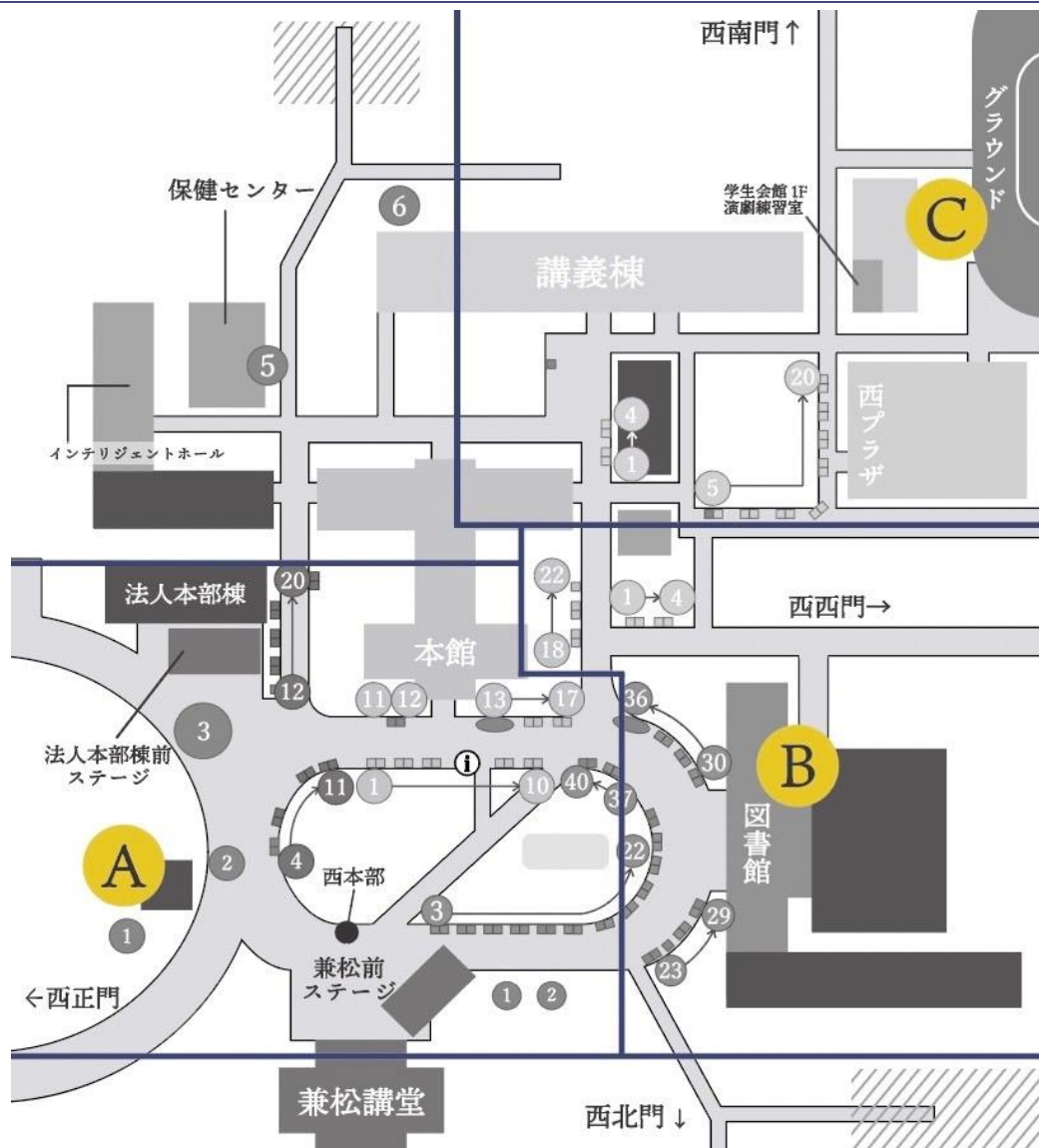

エコ容器追加販売

エコ容器や食器類の追加販売を行います。100個単位、もしくは50個単位の販売になります。追加販売を実施している時間は以下の通りです。

日付	時間帯	場所
11/22(金)	13:00~15:00	集積センター
11/23(土)~11/24(日)	12:00~15:00	

実際に追加販売を実施する商品のラインナップについては以下のリンクからご確認ください。

(https://drive.google.com/drive/u/3/folders/1epVELR7NaJyN1nm_RjNZYbtPsXx6fpzB)

衛生管理について

模擬店営業中は以下のルールを遵守してください。

違反行為が見られた場合は保証金没収、営業停止処分といった措置をとる場合があります。

- ・申請していない食材の販売、調理方法を行わないこと。
- ・調理者は必ず手をよく洗浄し、ビニール手袋を着用すること。
- ・作り置きは行わず、調理後すぐに提供すること。
- ・歩き売りやデリバリー等の行為を行わないこと。
- ・手に傷のある人や、体調不良者は調理を行わないこと。
- ・調理者と会計は別の人が行うこと。
- ・卵を調理する人はほかの工程を行わないこと。
- ・冷蔵が必要な食品はクーラーボックス内で氷等を用いて保存すること。
- ・冷凍食品の解凍はクーラーボックス内で冷蔵解凍すること。
- ・調理用水はペットボトルの水を用いること。
- ・テント内に包丁・調理用ハサミを持ち込まないこと。
- ・生地作りでボウルを用いる場合は1時間おきに洗浄するか、サランラップを用いること。
- ・肉類など、十分に加熱する必要があるものはタイマーを使用して加熱時間を管理すること。

●○ 委員の巡回について

開催期間中、委員が以下の事項を確認します。

- 申請されていない食材を持ち込んでいないか。食材が適切に管理されているか。
- 調理者がビニール手袋をしているか。卵や金銭を扱う人が他の調理をしていないか。
- 申請された調理を行っているか。
- その他、衛生管理上問題な行為を行っていないか。指示された事項を守っているか。テント内に未開封の水・油を除く食材が残されていないか。

委員がテント内に入り、クーラーボックスの中も確認しますのでテント内がなるべく整理された状態で運営してください。

片付けチェックについて

各日の営業終了後には委員による片付けチェックが行われます。片付けチェックが終わる前に帰ることのないようお願いいたします。片付けチェックを受け、帰宅する際には隣り合う団体に一声かけて帰ってください。隣の団体がテントを畳むのに十分な人数がいなければ両団体でテントを片付けてください。

片付けチェックの確認ポイント

- テント内に食材が残されていないか（未開封の水・油を除く）
- テント内に調理器具や容器が残されていないか（調理器具は毎日洗ってください）
- その他テント内にごみなどが放置されていないか



第3章

片付けに関して

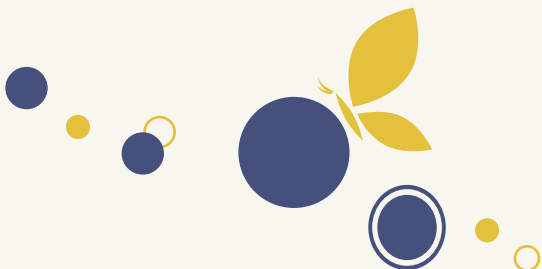
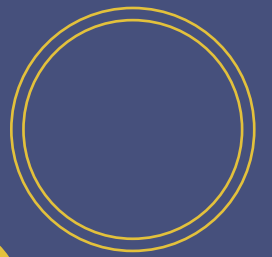

最終日・片付けの概要

10:00

営業開始

- ・ 基本的な流れは1日目・2日目と同じです。
- ・ 前日同様、集合時間の10分前までにごみ回収係を3名以上集積センターに派遣してください。

15:30

営業終了・片づけ開始

- ・ 1日目・2日目よりも営業終了時間が早くなっております。ご注意ください。
- ・ 模擬店で出たごみは分別し、集積センターに19時までにお持ちください。
- ・ 模擬店コンテストの発表のためフィナーレにご参加ください。

○備品返却

場所：_____ 返却時間：15:30～

持ち物：最終確認書・机・椅子・断熱板衛生管理物品・
地面汚れ防止シート

※スムーズな返却のために、備品は全て一緒にお持ちください。

○ガス器具・クーラーボックス返却

場所：学生会館前 返却時間：15:30～

持ち物：レンタルガス器具・ガスボンベ・クーラーボックス

※付属品を全て揃えてからお持ちください。

ガス器具を洗浄する必要はありません。

○テント解体

- ・ 物品の返却などが終わり次第、テントは解体し、部品ごとにまとめて縛ってください。
- ・ 天幕は袋に入れた状態にして通行の妨げにならないようにまとめておいてください。

11/25(月)

テント返却

場所：西プラザ横 返却時間：11:00～13:15

- ・ 企画IDが奇数の団体が返却にお越しください。
- ・ 地割の四隅についているガムテープをはがしてください。

ガス器具返却について

場所	学生会館前
時間	11/24(日)15:30～
返却するもの	ガス器具・ガスボンベ・クーラーボックス

- 模擬店企画終了時間後（11月24日15:30～）から回収します。この時間内であればいつでも構いませんが、必ず時間内に返却してください。
- **ガス器具のヘラやガスボンベに付属するホースなども合わせてご返却ください。付属備品の詳細は以下の火器使用の手引きチェックリストをご確認ください。**備品が足りない場合弁償していただく場合もありますのでご了承ください。
- 返却後、業者の方で改めて洗浄を行っていただけるため、ガス器具の汚れは完全に落とす必要はありませんが、油汚れなどをキッチンペーパーで拭いてからご返却ください。また、大変混み合うことが予想されますので、水道の利用分散にもご協力お願いいたします。

備品返却について

本年度は備品の返却を11/24(日)と11/25(月)の2日間にかけて行います。

返却は基本的に下記の表に従ってください。

返却するもの	日時	場所	持ち物
机・椅子・断熱板	11/24(日) 15:00～19:00	図書館横または 保健センター前 (最終確認書に記載)	最終確認書・軍手
テント・テントおもり(ポリタンク)	11/25(月) 11:00～13:15	西プラザ横	最終確認書・軍手 (2つの団体で1つのテントを使用する場合は企画ID奇数の団体が返却してください。)

テント片付け方法

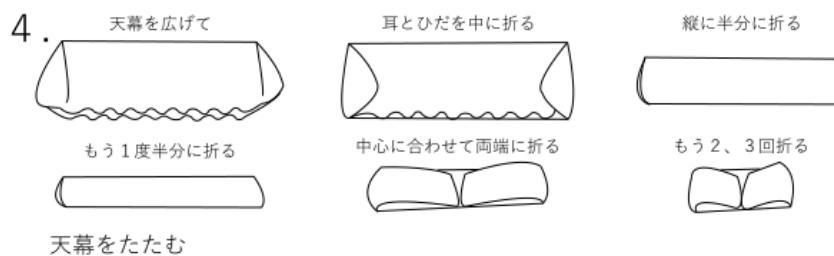
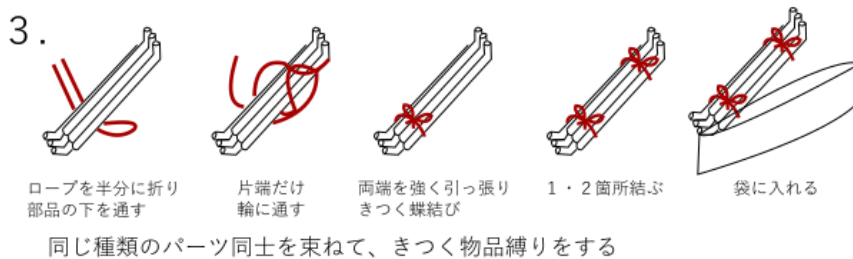
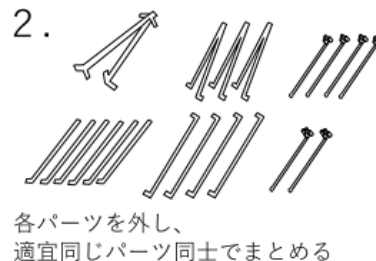
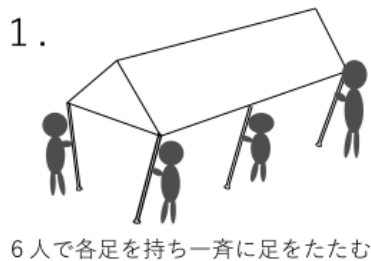

注意事項

- 必ず筋交いを外してからテントを畳むようにしてください。
- 絶対に他のテントと部品が混ざらないようにしてください。
- たたむ際にテントの足を手で浮かせるようにしてください。足で蹴ると危険かつテントの破損の原因となります。
- テントの部品を縛る際には、上の手順にある結び方で、きつく縛ってください。縛り方がゆるいと、部品が運搬中にずれるなどして大変危険です。結び方に不備があった場合には、縛り直しをしていただく場合があります。
- テントは借り物ですので、足を蹴らない、天幕を引きずらないなど、丁寧な使用を心がけてください。



第 4 章

各種注意事項

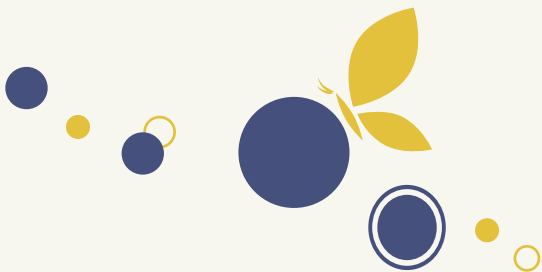
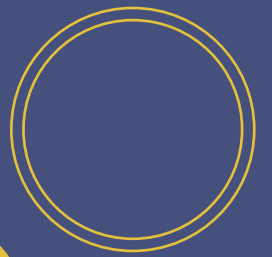

一橋祭に関する注意事項

●○ 喫煙について

喫煙は法人本部棟横の喫煙所にてお願いいたします。指定された喫煙所を除き、キャンパス内は全面禁煙となっております。

●○ 酒類の扱いについて

開催区域内での飲酒及び飲酒した状態での入構、酒類の販売、持ち込みは禁止です。違反した際は企画中止や大学当局への通告、次年度以降の参加停止といった措置を取ります。

●○ 各企画の撮影や録音、SNS 等への投稿について

一橋祭に参加する団体のプライバシー・著作権・肖像権を保護するため、各企画の撮影や録音、SNS 等への投稿を行う場合は必ずその団体の許可を取ってください。

●○ 学生会館の利用について

第 55 回一橋祭では、飲酒・窃盗の対策を強化したうえで、**申請団体には学生会館の短時間の利用に限り認めます。**

一橋祭期間中に学生会館を使用される方は以下のルールを遵守してください。

- 委員の指示に従うこと
- 企画準備や片付けでの利用に留めること（着替えや練習は禁止）
- 短時間の利用に留めること
- 不必要な出入りはしないこと
- 講義棟側入口の受付からのみ出入りすること
- 当日利用する際には「団体名・代表者名・入構人数・入構時間・退構時間」を受付にて記入し、弊会が事前発行する電子入構証と学生証を提示すること

●○ 一橋祭期間以前のビラの配布・掲示について

一橋祭期間以前の企画ビラの配布・掲示につきましては、学部協議会の校内ビラ配布規定に従うようお願いいたします。

●○ 一橋祭期間中のビラの配布・掲示について

キャンパス内の景観保全並びに円滑な運営のため、一橋祭期間中のビラの配布・掲示につきましては、以下の規制を設けております。

第4章 各種注意事項

ビラの配布について

一橋祭期間中にビラ配布を行う場合には、以下の点を遵守してください。

- 開催区域外ではビラ配布を行わないこと
- 来場者の通行を妨げないこと
- 執拗な勧誘をしないこと
- 他団体の企画準備や発表を妨害しないこと
- ビラの回収や適切な廃棄などキャンパス美化に努めること
- その他弊会が行う指示に従うこと

以上の点が守られない場合は、当該団体のビラの配布行為を禁止いたします。

ビラの掲示について

一橋祭期間中に各企画の宣伝ビラを構内に貼る際には、以下の点を遵守してください。

- 1つの掲示板に複数枚のビラを貼らないこと
- ビラは画鋏でしっかりと固定し、はみ出ないようにすること
- 施設保護のため、テープを用いて貼る場合は養生テープを用いること
- 他団体のビラ、弊会が作成する案内物の上に重ね貼りしないこと
- A3よりも大きいサイズのビラを掲示板に貼らないこと

以上の点が守られていないビラは弊会が回収いたします。ビラの掲示状況がひどい場合は、お呼び出しして改善をお願いする場合があります。

その他宣伝行為について

一橋祭当日に企画の宣伝をする場合は、以下の点を遵守してください。

- 宣伝行為は声かけやビラ配布による宣伝に留めること
- 宣伝の際に拡声器を使用する場合は他の企画に十分配慮すること
- 企画時間外及び割り振られた企画場所の外にてパフォーマンスを行わないこと
- 来場者の通行を妨げないこと
- 来場者に危害を加える恐れがある行為をしないこと
- 来場者が不快になる行為をしないこと
- 執拗な勧誘をしないこと
- 他団体の企画準備や発表を妨害しないこと
- その他弊会が行う指示に従うこと

以上の点が守られない場合は、当該団体の保証金の没収などの措置を取ります。

●○ 列整備のお願い

弊会が人員整理を執り行ううえで、参加団体の皆さまにも来場者列の整備にご協力をいただきたく存じます。事前に委員より来場者列の流し方を指定された場合は、それに従って来場者の誘導をお願いします。また動線の確保のため、当日に企画備品などの配置並びに来場者列の流し方の変更をお願いする場合があります。

●○ 紛失・盗難について

紛失・盗難が発生した場合には、弊会は責任を負いかねますので、企画終了後は貴重品や持ち物を放置せずに持ち帰るようにしてください。また、来場者の荷物を預かる場合などは特にご注意ください。

●○ 一般来場客とのトラブルについて

団体の皆さまと一般来場客との間でトラブルが発生した場合、弊会は責任を負いかねます。

人権および多様性の保護、政治・宗教活動について

弊会は、一橋祭において全ての人に対して精神、肉体的な苦痛もしくは困惑を与えるような企画や、全ての人の人権及び多様性を否定、差別をする企画の実施を認めておりません。そのため、政治・宗教活動にも一定の制限を設けております。企画実施のうえで以下の点の遵守をお願いいたします。

- 人権及び人の多様性を侵害せず、また侵害する可能性のある行為を行わないこと
- 企画の参加資格を一橋大学の全ての学生に与えること
- 企画詳細を事前に弊会に提出すること
- 一橋大学の定めるハラスメント防止ガイドラインに抵触しないこと
- 政治団体や宗教の広報活動、特定の主義・思想に関するプロパガンダ、誹謗中傷を行わないこと
- 偶像などの設置（政治・宗教に関するビデオ放映なども含む）を行わないこと

迷惑・粗暴・セクハラ行為について

全ての方に一橋祭をお楽しみいただくため、弊会では以下の行為を迷惑・粗暴・セクハラ行為と定め規制しております。企画関係者の皆さまは遵守をお願いいたします。

●○ 迷惑行為について

以下に当てはまる行為を迷惑行為と定めます。

- 弊会が定め、公表した注意事項に反した場合
- 弊会が公序良俗に反すると認めた場合
- 入場券等の不当な売買行為をはたらいた場合
- 押売行為・不当な客引きを行った場合（執拗な配布活動を含む）
- 上記の他に弊会が迷惑行為と判断した場合

●○ 粗暴行為について

以下に当てはまる行為を粗暴行為と定めます。

- 使用時間の内外を問わず、むやみに企画実施場所に入るなどして企画準備・進行を妨害した場合
- 多数の人が集まり、混雑している場所において正当な理由もなく人を押しのけ、物を投げるなどして、その場所における混乱を誘発するような行為を行った場合
- 著しく来場者の通行を妨げた場合
- 観客、企画スタッフなど周囲の人を負傷させた場合
- 借用期間中、弊会が貸し出す備品・施設に破損・欠損・紛失等の不備があった場合
- 上記の他に弊会が粗暴行為と判断した場合

●○ セクハラ行為について

以下に当てはまる行為をセクハラ行為と定めます。

- 性的言動もしくは性器・性行為を連想させるような演技もしくは演出によって他者に肉体的・精神的な苦痛や困惑、不快感などを与えた場合
- 全裸になる、または下半身を露出した場合
- 卑猥なイラストや言葉を掲載したビラや配布物を掲示、配布した場合
- 多くの来場者や学生から苦情を受けた場合
- 上記の他に弊会がセクハラ行為と判断した場合

その他の注意事項

以下の事項を遵守してください。

- 弊会より指示があった場合は、速やかに指示に従うこと
- 各申請は期日までに行い、遅れる場合は必ず模擬店企画公式 LINE まで連絡すること
- 弊会に虚偽の申告をせず、申請内容に変更が生じた場合は速やかに模擬店企画公式 LINE まで連絡すること
- 企画内容の変更・中止の際は、わかり次第すぐに模擬店企画公式 LINE まで連絡すること
- 一橋祭期間中は弊会に報告した通り企画を行うこと
- 署名活動、個人情報の収集などは行わないこと
- 著作権・肖像権には最大限配慮すること
- 準備日から一橋祭翌日までに行われる大学・大学院での一部授業及び研究を妨害しないこと

注意事項違反への措置

弊会は大学当局から一橋祭期間中のキャンパスの管理権を委任されているため、一橋祭期間中に前記の注意事項について違反があった場合、内容に応じて以下の措置を取ります。

- 違反行為への注意勧告
- 違反物の没収
- 保証金の没収
- 故意または過失による損害に対する修理または弁償の請求
- 企画の中断及び中止
- 次年度以降の参加停止
- 大学当局への通告

模擬店企画一覧

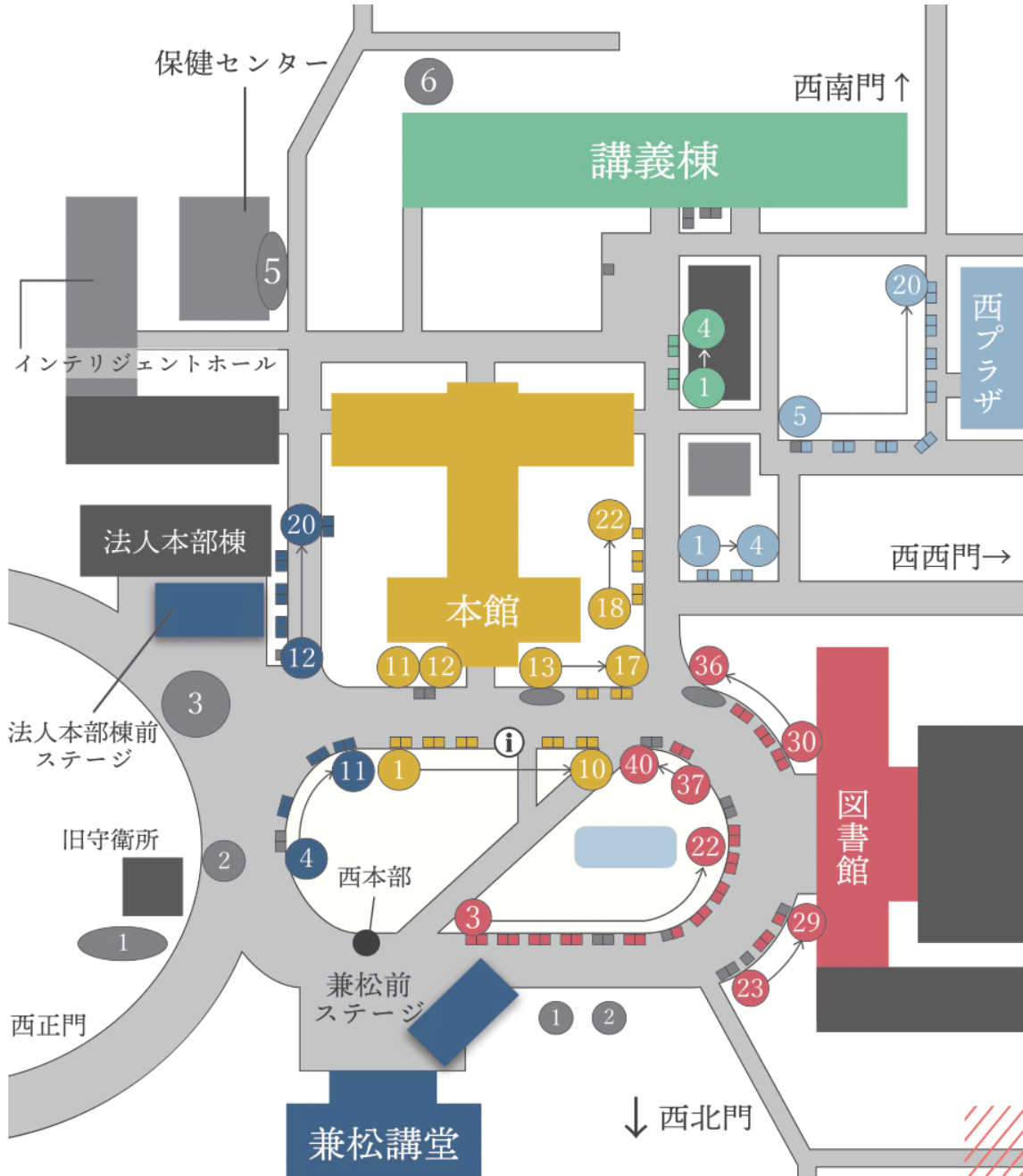

企画 ID	地割	団体名
1000001	図書館 3	GT 会
1000002	図書館 4	学生団体澁澤塾
1000003	図書館 5	web2.28
1000004	図書館 6	肉まん調査会
1000005	図書館 7	FOCUS
1000006	図書館 8	Swings
1000007	図書館 9	25 クラス
1000008	図書館 10	5 クラス
1000011	図書館 11	一橋・津田塾大学空手道部
1000012	図書館 12	一橋大学中国人留学生学友会
1000014	図書館 14	Pro-K
1000015	図書館 15	Hitotsubashi Language Community
1000016	図書館 16	一橋大学体育会合気道部
1000017	図書館 17	8 クラス
1000018	図書館 18	クレーブ同好会
1000019	図書館 19	4 クラス
1000020	図書館 20	タビます
1000024	図書館 26	FC POLSTER
1000025	図書館 27	体育会ソフトテニス部
1000026	図書館 28	体育会バスケットボール部
1000028	図書館 21	ソーシャル・データサイエンス学部 2 期生
1000029	図書館 22	28thKODAIRA 祭実行委員会
1000032	図書館 30	一橋大学一橋山岳部
1000033	図書館 31	一橋 Do! Tennis Team
1000034	図書館 32,33	一橋大学端艇部
1000036	図書館 34	12 クラス
1000037	図書館 35	30 クラス
1000038	本館 17	ITB

1000039	本館 16	一橋大学韓国人留学生会
1000040	本館 15	一橋大学体育会バドミントン部
1000041	本館 14	一橋 C.T.C.
1000042	図書館 37	タコス研究会
1000043	図書館 38	すてきでゆかいななかまたち
1000046	本館 10	一橋大学管弦楽団
1000047	本館 9	一橋大学広告研究会 HASC
1000048	本館 8	一橋大学バレーボール同好会
1000049	本館 7	一橋大学体育会アイスホッケー部
1000050	本館 5,6	JOINUS
1000052	本館 4	MBA 焼きそばチーム
1000053	本館 3	一橋大学東欧料理愛好会
1000054	本館 2	一橋・津田塾大学ボクシング部
1000055	本館 1	21 クラス
1000056	ステージ 11	院生と OBOG の集い
1000057	ステージ 10	一橋・津田塾 OLK
1000058	ステージ 9	一橋大学硬式庭球部
1000059	ステージ 8	一橋大学体育会バレーボール部
1000060	ステージ 7	2 クラス
1000061	ステージ 6	ALL 一橋競技ダンス部
1000067	ステージ 13	ポップコーン同好会
1000068	ステージ 14	MBA 明石焼きチーム
1000069	ステージ 15	一橋大学ア式蹴球部
1000070	ステージ 16	一橋大学硬式庭球同好会
1000071	ステージ 17	一橋・津田塾大学ラフティング部ストローム会
1000072	ステージ 18	6 クラス

模擬店企画一覧

1000073	ステージ 19	ベビーカステラ愛好会
1000074	ステージ 20	くにたち時事研究会
1000075	本館 18	一橋ビジネススクール国際企業戦略(ICS) クラス 2023
1000076	本館 19	グラシエールスキーチーム
1000077	本館 20	VSK
1000078	本館 21	1 クラス
1000079	本館 22	IPP 公共法政プログラム
1000080	講義棟 1	ESA
1000081	講義棟 2	一橋大学サッカー同好会
1000082	講義棟 3	岡本ゼミ
1000083	講義棟 4	たまこまち
1000084	西プラザ 1	国際部 discussion
1000085	西プラザ 2	一橋 ALWAYS
1000086	西プラザ 3	一橋大学津田塾大学合唱団ユマニテ
1000087	西プラザ 4	TEDxHitotsubashiU
1000089	西プラザ 6	ひとつむぎ
1000090	西プラザ 7	YMCA 一橋寮
1000091	西プラザ 8	3 クラス
1000092	西プラザ 9	16 クラス
1000093	西プラザ 10	一橋大学かるた会
1000094	西プラザ 11	一橋大学体育会ゴルフ部
1000095	西プラザ 12	一橋大学体育会卓球部
1000096	西プラザ 13	一橋・津田塾大学陸上競技部
1000097	西プラザ 14	一橋大学体育会水泳部
1000098	西プラザ 15	一橋大学体育会ヨット部
1000099	西プラザ 16	一橋津田塾山友会
1000100	西プラザ 17	鹿児島奨学会同学舎
1000101	西プラザ 18	一橋 HAWKS
1000102	西プラザ 19	世界旅行研究会

1000103	西プラザ 20	一橋大学女子ラクロス部
---------	---------	-------------

メモ欄

当日困ったときには……？

一橋祭開催時間中・大学にいる場合：お近くの赤法被を着た委員にお問い合わせください。

それ以外の場合：模擬店企画公式LINEまでお問い合わせください。

また、オープンチャットにて重要な連絡をする可能性があります。一橋祭期間中には適宜オープンチャットをご確認ください。

模擬店企画公式LINE



オープンチャット



必要に応じて、第55回一橋祭参加団体向けWEBや、最終確認書をご確認ください。

最終確認書はフォルダの中から該当する団体のものをお探しください。

参加団体向けWEB



最終確認書



※学籍以外のアカウントで
ご確認ください。

MEMO

テント貸し出し時間

机椅子貸し出し時間

ガス器具・一括購入品引き渡し時間

ごみ回収係日時

机椅子返却時間

テント返却時間
